

People First

People First es nuestra promesa de ayudar a las personas a comunicarse libremente, relacionarse con naturalidad y participar de forma activa.

INSTRUCCIONES DE USO

MICRÓFONO

105846ES/01.11



¿Qué contiene la caja?

Micrófono



Bolsa de transporte



Cordón de cuello



Fuente de alimentación (cargador)



Información importante



Este manual



Vista del producto

Indicador de estado (naranja)  
 Entrada del micrófono (voz)  
 Indicador de encendido (verde)  
 Botón de encendido/apagado  
 Entrada del micrófono (detector de ruido), no cubrir

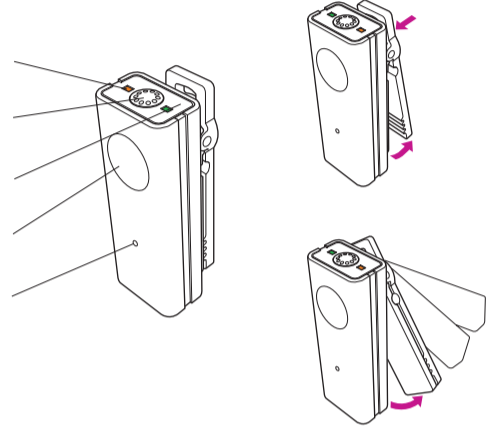

Funcionamiento del micrófono

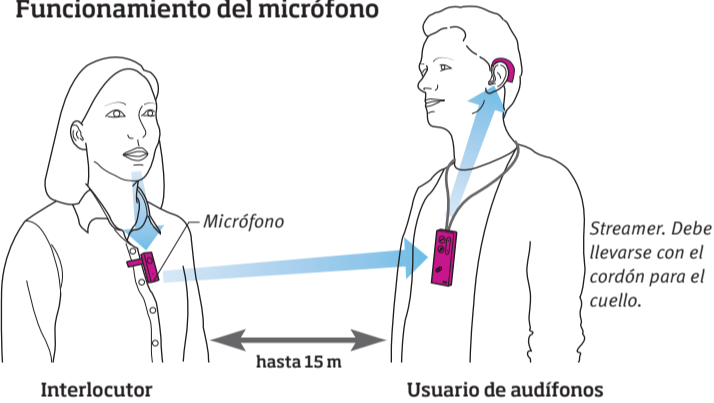

El micrófono transmite lo que dice el interlocutor directamente a los audífonos del usuario.  
 Nota: un micrófono solo funciona con un único Streamer.

Con clip

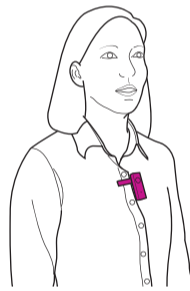

Con cordón



Colocación incorrecta



El micrófono debe apuntar a la boca del interlocutor y situarse a una distancia de entre 10 y 20 cm.

Indicador de carga / encendido

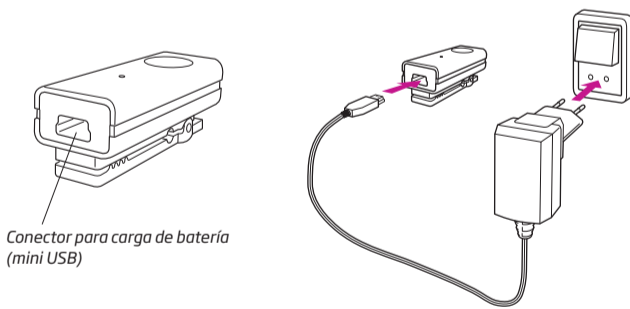

Para cargar la batería, conecte el cable de alimentación al conector mini USB situado en la parte inferior del micrófono.

Luz roja constante

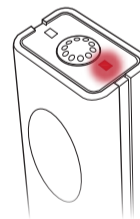

**Batería baja**  
 El usuario puede seguir hablando un máximo de 20 minutos.

Luz verde intermitente

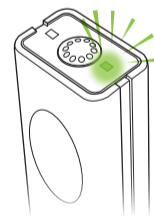

**Cargando**

Luz verde constante



**Carga completa**  
 Después de aprox. 1,5 horas. Proporciona 5 horas de uso.

Emparejamiento/configuración inicial (sólo se hace una vez)

1. Streamer en modo de emparejamiento

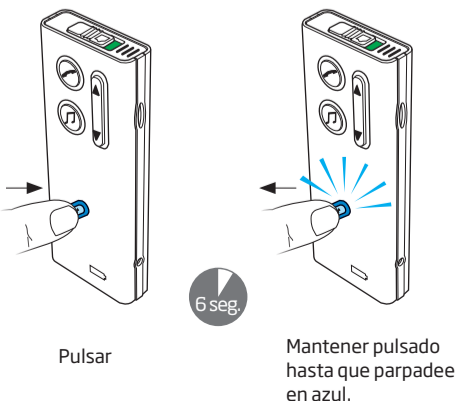

2. Micrófono en modo de emparejamiento



3. Micrófono emparejado



People First

People First es nuestra promesa de ayudar a las personas a comunicarse libremente, relacionarse con naturalidad y participar de forma activa.

INSTRUCCIONES DE USO

MICRÓFONO



**Conectar/encender/reanudar sonido del micrófono**

**1. Comprobar que el Streamer está encendido**

**2. Encender el micrófono**

**3. Enviar sonido del micrófono al Streamer**

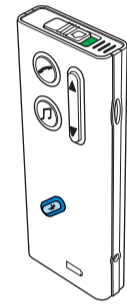
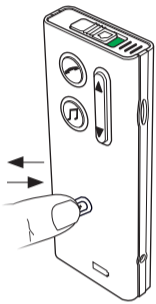

Pulsar brevemente el botón de conexión.

La luz azul del Streamer parpadea lentamente.



Pulsar brevemente el botón de encendido/apagado.

La luz naranja parpadea lentamente.



Se enciende la luz naranja del Streamer y la luz naranja del micrófono.

**Pausa en el sonido**

**a. Pausa del micrófono**

**b. Pausa del Streamer**

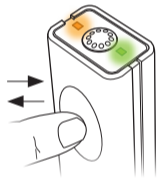

Pulsar brevemente el botón de encendido/apagado.

La luz naranja del micrófono se apaga.



La luz naranja del Streamer se apaga.

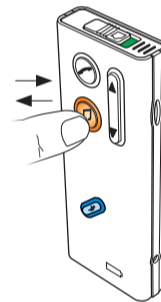

Pulsar brevemente el botón de audio del Streamer.

La luz naranja del Streamer se apaga.



La luz naranja del micrófono se apaga.

**Reanudar sonido del Streamer**

**1. El micrófono debe estar encendido**

**2. Iniciar sonido desde el Streamer**

**3. Enviar sonido del micrófono al Streamer**



(luz verde encendida)

Dos pulsaciones cortas

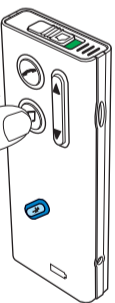
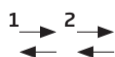

Dos pulsaciones cortas del botón de audio.



La luz naranja del Streamer parpadea lentamente.



Después de 2 segundos, se enciende la luz naranja del micrófono.

**Comprobar sonido**

**Apagar el micrófono**



De unos golpecitos en la parte superior del micrófono y compruebe que el sonido se escuche en los audífonos.

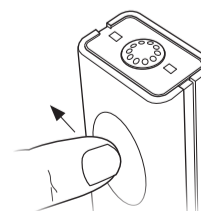

Mantener pulsado durante dos segundos, hasta que se apague la luz verde.